COUPES FOOT5 JEUNES

Masculins - Féminines

SOMMAIRE

- CONTACTS
- CALENDRIER ET ORGANISATION
- ORGANISATION DES PLATEAUX
- DOCUMENTATION
- FORMULE COUPES FOOT5
- INSCRIPTIONS

CONTACTS
District de Football de Loire-Atlantique

Service administratif

Françoise PICHON

- Secrétariat Coupes Foot5

02.28.01.21.07

fpichon@foot44.fff.fr

Commission Foot5

Alain CHAPELET

- Président de la Commission

Technique

Thomas RÉGENT

- CTD DAP

tregent@foot44.fff.fr

Sébastien CORNUAULT

- CTD DAP

scornuault@foot44.fff.fr

CALENDRIER ET ORGANISATION
(U15M / U15F – U18M / U18F)

19 Mai >>> Reprise du Football avec contact

2 Juin >>> Fin des engagements

12 Juin >>> 1er tour des Coupes Foot5 Jeunes

19 Juin >>> 2ème tour des Coupes Foot5 Jeunes

26 Juin >>> 3ème tour des Coupes Foot5 Jeunes

3 Juillet >>> Finalités des Coupes Foot5 Jeunes

CALENDRIER ET ORGANISATION
(U15M / U15F – U18M / U18F)

12
JUIN 2021

12 terrains Foot5 par créneau
4 équipes par terrain / 48 équipes (24 Masc. et 24 Fémi.)
U15M : 14h -16h U18M : 16h -18h
U15F : 14h -16h U18F : 16h -18h

19
JUIN 2021

EURO 2021
France
Hongrie
15h

12 terrains Foot5 par créneau
4 équipes par terrain / 48 équipes (24 Masc. et 24 Fémi.)
U15M : 9h -11h U18M : 11h -13h
U15F : 9h -11h U18F : 11h -13h

26
JUIN 2021

16 terrains Foot5 par créneau
4 équipes par terrain / 48 équipes (24 Masc. et 24 Fémi.)
U15M : 14h -16h U18M : 16h -18h
U15F : 14h -16h U18F : 16h -18h

3
JUILLET 2021

1 site accueil avec deux terrains Foot5
4 équipes par catégorie soit 8 équipes par créneau / 16 équipes : 8 Masc. et 8 Fémi.
U15M : 13h -16h U18M : 17h -20h
U15F : 13h -16h U18F : 17h -20h

CALENDRIER ET ORGANISATION

Les lieux potentiels (sur les 3 tours)

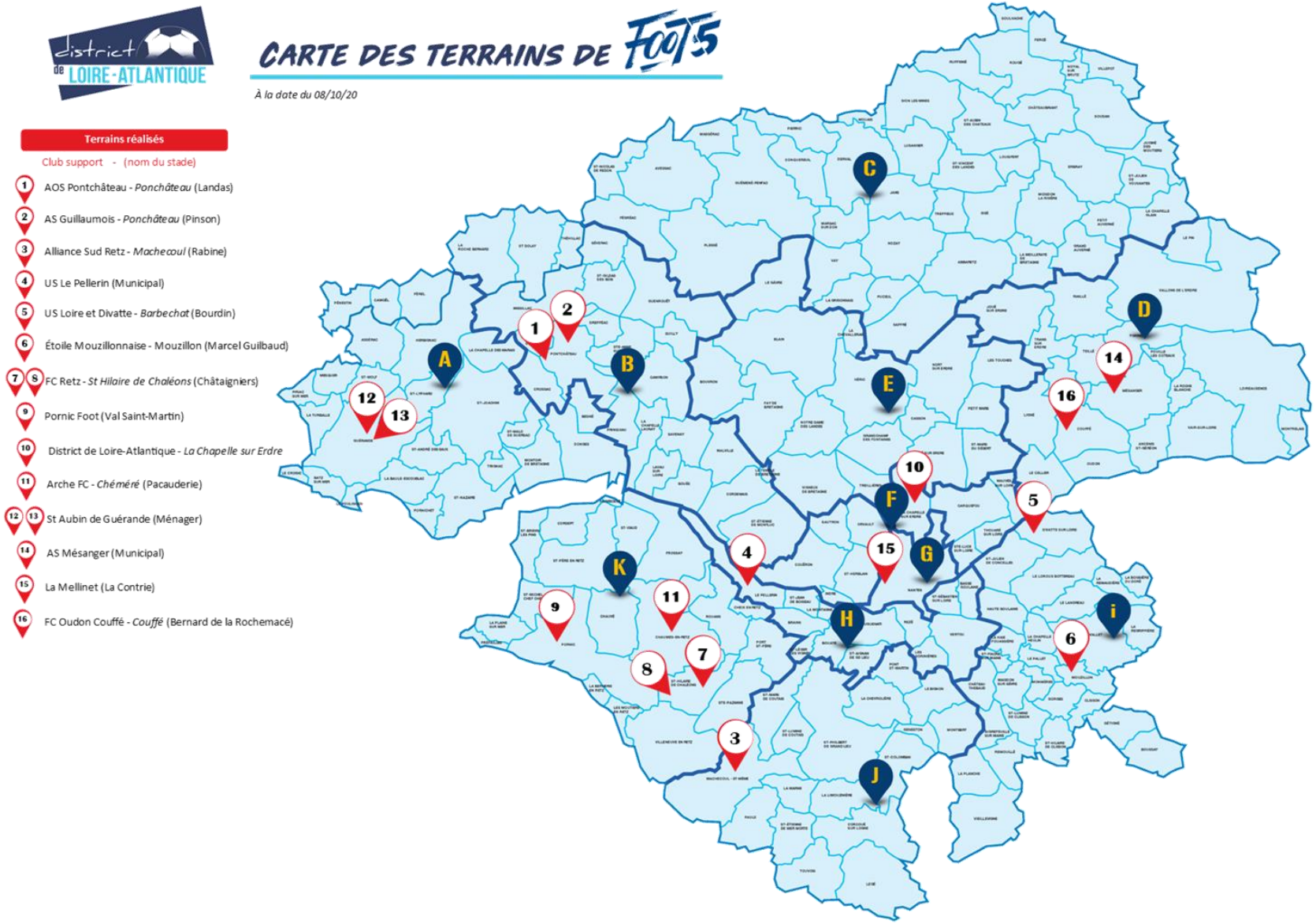

CALENDRIER ET ORGANISATION
Finalités du 3 Juillet

1 site accueil avec deux terrains Foot5

St Hilaire de Chaléons

4 équipes par catégorie

<u>16 équipes</u> :
- 8 équipes Masculines
- 8 équipes Féminines

Remise des récompenses

- Ballon offert à chaque équipe
- Tenue complète NIKE pour tous les participants
- Trophée pour les vainqueurs

ORGANISATION DES PLATEAUX

Conditions Sanitaires

COUPES FOOT5

CLUBS ORGANISATEURS

- Protocole sanitaire et des gestes barrières (affichage).
- Mettre en place une signalétique pour gérer les flux de personnes.
- Désigner un responsable de plateau.
- Désigner un référent COVID pour le plateau (différent du responsable de plateau).
- Désinfection du matériel pédagogique avant et après le plateau.
- Matériel pédagogique manipulé uniquement par le responsable du plateau.
- Si goûter = sachet individuel et gobelet en carton à utilisation unique.
- Limitation du flux de personnes dans les vestiaires et les douches (voir préconisation ministérielle).
- Pas de prêt de matériel aux équipes visiteuses (les clubs doivent prévoir un jeu de chasubles).
- U11 et U13 : Jonglerie suspendue pour cette saison.
- Pas de protocole d'avant et d'après match.

LE RESPONSABLE COVID

- Vérifier la signalétique COVID et communiquer sur les mesures du protocole sanitaire et gestes barrières.
- Gérer l'accès aux vestiaires et limiter les regroupements.
- Faire remonter au District à travers la feuille de plateau les problèmes rencontrés.
- Intervenir avec bienveillance et pédagogie auprès du public pour faire respecter les mesures barrières.

LE RESPONSABLE DE PLATEAU

- Port du masque obligatoire.
- Faire respecter les gestes barrières et le protocole sanitaires avant, pendant et après le plateau ou la rencontre.
- Prévoir un briefing de rappel avec le **responsable COVID** pour les encadrants des équipes présentes.
- Faire respecter l'aire de jeu (voir document plateau).
- Récupérer l'ensemble des feuilles de composition des clubs et remplir la feuille de plateau.

CLUBS PRESENTS SUR LE PLATEAU OU LA RENCONTRE

- Se nettoyer les mains à mon arrivée et à mon départ.
- Rappel du protocole sanitaire et des gestes barrières à tous les joueurs et aux parents.
- Organiser les déplacements sur le lieu du plateau (pour le covoiturage, voir préconisation ministérielle).
- Exiger que chaque enfant ait sa gourde identifiée à son nom.
- Pour les U12-U13, arriver sur site avec masque obligatoire.
- Prévoir le matériel pédagogique nécessaire à l'équipe (échauffement et match).

LE RESPONSABLE COVID

- Vérifier la signalétique COVID et communiquer sur les mesures du protocole sanitaire et gestes barrières.
- Gérer l'accès aux vestiaires et limiter les regroupements.
- Faire remonter au District à travers la feuille de plateau les problèmes rencontrés.
- Intervenir avec bienveillance et pédagogie auprès du public pour faire respecter les mesures barrières.

Responsable COVID (identifiable)

badge, brassard …

ORGANISATION DES PLATEAUX

Conditions Sanitaires

CLUBS ORGANISATEURS

- Protocole sanitaire et des gestes barrières (affichage).
- Mettre en place une signalétique pour gérer les flux de personnes.
- Désigner un responsable de plateau.
- Désigner un référent COVID pour le plateau (différent du responsable de plateau).
- Désinfection du matériel pédagogique avant et après le plateau.
- Matériel pédagogique manipulé uniquement par le responsable du plateau.
- Si goûter = sachet individuel et gobelet en carton à utilisation unique.
- Limitation du flux de personnes dans les vestiaires et les douches (voir préconisation ministérielle).
- Pas de prêt de matériel aux équipes visiteuses (les clubs doivent prévoir un jeu de chasubles).

Sous réserve d'autorisation municipale

LE RESPONSABLE DE PLATEAU

- Port du masque obligatoire.
- Faire respecter les gestes barrières et le protocole sanitaires avant, pendant et après le plateau ou la rencontre.
- Prévoir un briefing de rappel avec le **responsable COVID** pour les encadrants des équipes présentes.
- Faire respecter l'aire de jeu (voir document plateau).
- Récupérer l'ensemble des feuilles de composition des clubs et remplir la feuille de plateau.

Pour en savoir plus ...

ORGANISATION DES PLATEAUX

Conditions Sanitaires

JOUEURS SUR LE TERRAIN
SANS MASQUE

REMPLAÇANTS
ASSIS ESPACÉS D'1 MÈTRE ET AVEC MASQUE

LE RESPONSABLE D'ÉQUIPE
AVEC MASQUE

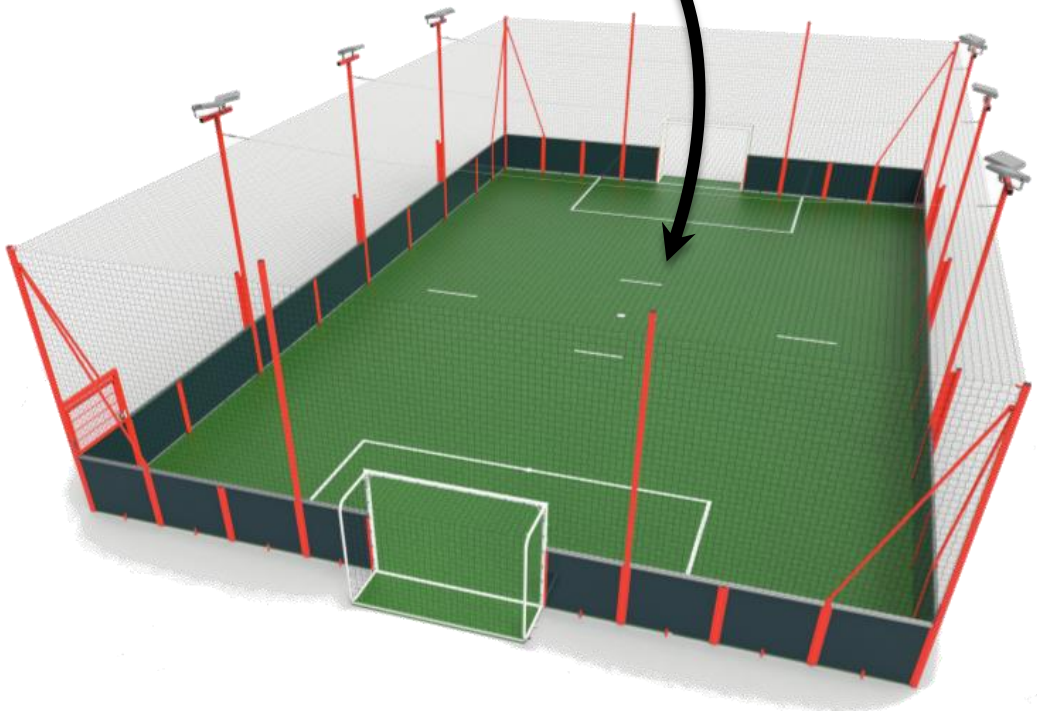

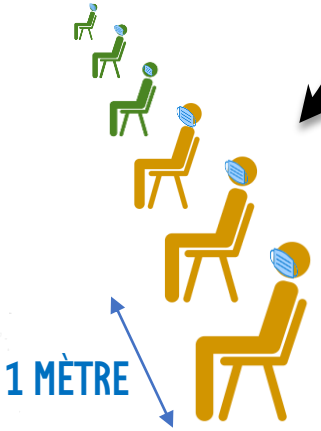

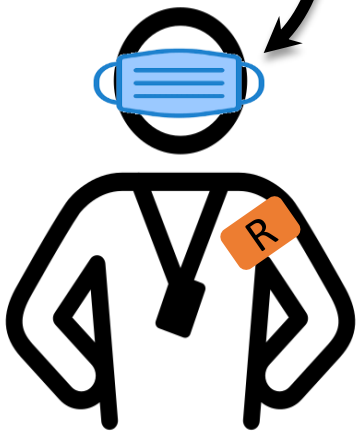

ORGANISATION DES PLATEAUX
Documents Administratifs

Le retour des feuilles de Résultats et de toutes les feuilles de composition est OBLIGATOIRE

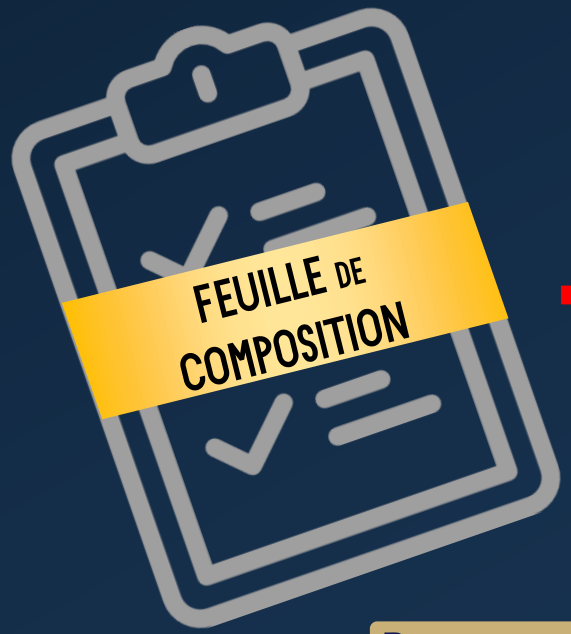

+

Documents envoyés par le District

fpichon@foot44.fff.fr

le dimanche au plus tard

ORGANISATION DES PLATEAUX

Dates à Retenir

Gestion des inscriptions >>>

- **Vendredi 21 Mai** — Lancement des inscriptions sur le site internet
- **Mercredi 2 Juin** — Fin des inscriptions sur le site internet

Gestion du 1er Tour >>>

- **Mardi 8 Juin** — Envoi des lieux de plateaux aux équipes (1er tour)
- **Samedi 12 Juin** — 1er Tour
- **Dimanche 13 Juin** — Retour des feuilles plateaux par les clubs accueil (1er tour)

Gestion du 2ème Tour >>>

- **Mardi 15 Juin** — Envoi des lieux de plateaux aux équipes (2ème tour)
- **Samedi 19 Juin** — 2ème Tour
- **Dimanche 20 Juin** — Retour des feuilles plateaux par les clubs accueil (2ème tour)

Gestion du 3ème Tour >>>

- **Mardi 22 Juin** — Envoi des lieux de plateaux aux équipes (3ème tour)
- **Samedi 26 Juin** — 3ème Tour
- **Dimanche 27 Juin** — Retour des feuilles plateaux par les clubs accueil (3ème tour)

Gestion des Finalités >>>

- **Mardi 29 Juin** — Convocations aux Finalités
- **Samedi 3 Juillet** — Finalités

DOCUMENTATION
Règlements des Compétitions

Ils sont à retrouver sur le site du DISTRICT

> foot44.fff.fr

(1) sur la page d'accueil cliquez sur « COMPÉTITIONS »

(2) puis cliquez sur « RÈGLEMENTS DES COMPÉTITIONS »

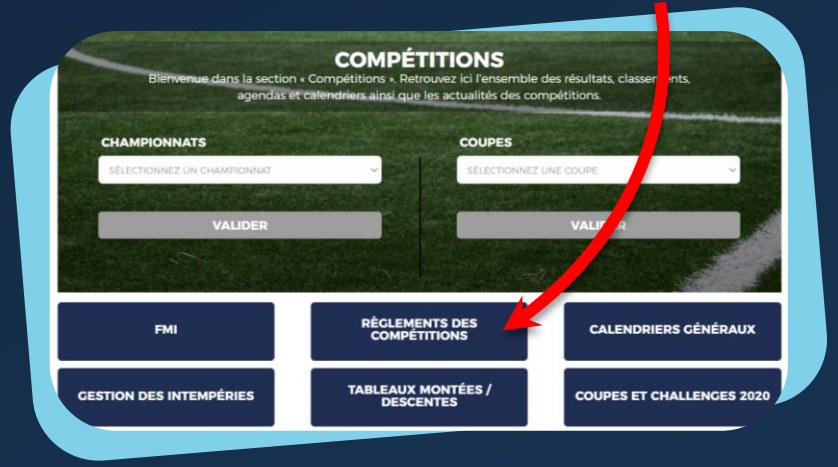

(3) Enfin déroulez le menu vers le bas et cliquez sur le règlement souhaité

DOCUMENTATION
Lois du Jeu

Lois du Jeu - Principales

ARTICLE 1 - JOUEURS

Une équipe se compose de 5 joueurs dont un gardien de but et de 3 remplaçants au maximum.
Les remplacements peuvent se faire à tout moment de la partie sans attendre d'arrêt de jeu.
Le joueur ne peut rentrer qu'après la sortie du terrain de son coéquipier.

ARTICLE 2 - DURÉE DES RENCONTRES

Plateau à 3 équipes	Plateau à 4 équipes
Matchs aller-retour – 1 x 12 minutes par rencontre	1 x 15 minutes par rencontre

ARTICLE 6 - ARBITRAGE

La pratique est définie par les organisateurs ou le règlement spécifique :
- soit en autoarbitrage, sous le contrôle des responsables d'équipe
- soit l'arbitrage se fait à l'intérieur de l'aire de jeu par un arbitre.

Il n'y a pas d'arbitre assistant.

Auto arbitrage obligatoire sur les 3 premiers tours

Pour connaître toutes les Lois du Jeu de la Coupe Foot5

FORMULE COUPES FOOT5

(U15M / U15F – U18M / U18F)

TOUR 1 — **12** JUIN 2021

24 équipes (6 groupes de 4)

TOUR 2 — **19** JUIN 2021

- **Places 1 à 12** (3 groupes de 4)
- **Places 13 à 24** (3 groupes de 4)

TOUR 3 — **26** JUIN 2021

- **Places 1 à 6** (2 groupes de 3)
- **Places 7 à 12** (2 groupes de 3)
- **Places 13 à 18** (2 groupes de 3)
- **Places 19 à 24** (2 groupes de 3)

Finalité — **3** JUILLET 2021

- **Places 1 à 4**

INSCRIPTIONS
Comment faire ?

Connectez-vous sur >>> **foot44.fff.fr**

Puis cliquez sur l'article « Coupes Foot5 »

Après avoir lu les informations de l'article

Remplissez le Formulaire en bas de la page

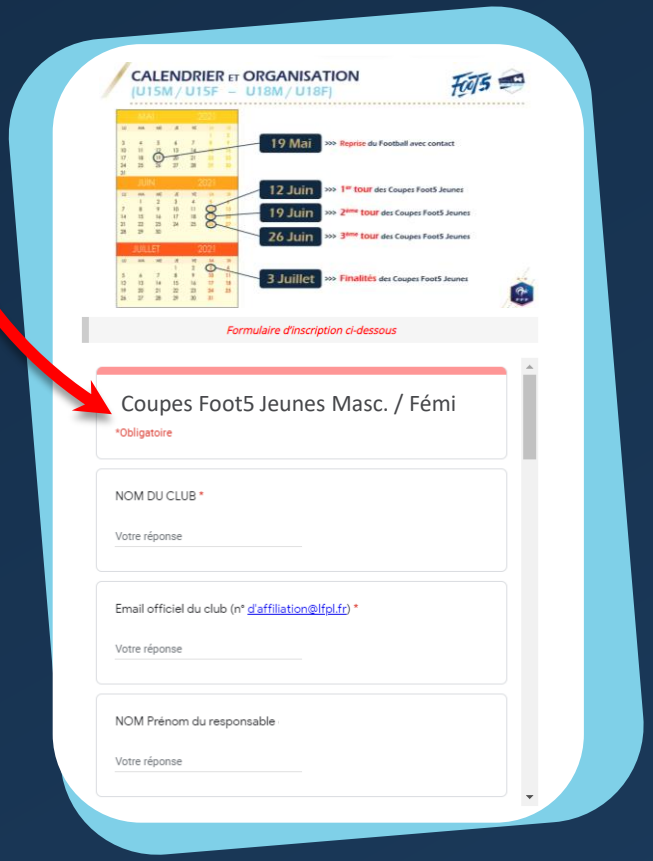

district de LOIRE-ATLANTIQUE

À VOUS DE JOUER...!!!

FFF